

PRESENTACIÓN ESTÁNDAR DE MEMORIA Y BALANCE DE ORGANIZACIONES DE LA SOCIEDAD CIVIL FECU SOCIAL

Fecha de publicación:

Período reportado: 1° de Enero al 31 de Diciembre de 2015



1. Carátula

1.1. Identificación

a. Nombre de la Organización	Fundación Humaniza
b. RUT de la Organización	65.062.466-1
c. Tipo de Organización	Fundación
d. Relación de Origen	Ninguna relación
e. Personalidad Jurídica	14-05-2012, Registro N° 591
f. Domicilio de la sede principal	Pasaje Vaticano N° 3794, Las Condes, Santiago
g. Representante legal	Alejandro Parodi Tabak , RUT: 13.832.763-9
h. Sitio web de la organización	www.comunidad-org.cl

1.2. Información de la organización

a. Presidente del Directorio	Alejandro Parodi Tabak, Rut: 13.832.763-9
b. Ejecutivo Principal	Marcia Tabak Muñoz, Rut: 6.858.708-5
c. Misión / Visión	<p>La Misión de la fundación, según lo establecido en sus estatutos, es colaborar en el desarrollo integral de niños y jóvenes vulnerables, entregando herramientas de gestión y apoyo a través de acompañamientos y actividades de micro emprendimiento y laborales, para que puedan enfrentar con mayores oportunidades el déficit que poseen</p> <p>La Visión de la fundación es evitar la deserción escolar y entregar herramientas para lograr una buena inserción laboral y/o micro emprendimiento en alumnos de 3° y 4° medio de los liceos, Polivalente Esmeralda: carrera de cuidado adulto mayor y Liceo la Puerta malla curricular tradicional.</p>
d. Área de trabajo	<p>Los actividades realizadas en este ejercicio (año 2015) fueron :</p> <ul style="list-style-type: none">✓ Panadería terapéutica✓ Apoyo Psicológico laboral✓ Talleres de artesanía en lanas✓ Inserción laboral part-time fines de semana (apoyo en eventos)✓ Inserción laboral egresados de capacitación (SENCE) en oficio de panadería/pastelería
e. Público objetivo / Usuarios	Liceo La Puerta, Camino san miguel S/N, Comuna Colina.

f. Número de trabajadores	0
g. Número de voluntarios	20 voluntarios

1.3. Gestión

		2015	2014			2015	2014
a. Ingresos Totales M\$		24.622	35.326	d. Patrimonio M\$		1.526	1.000
b. Privados M\$	Donaciones	9.682	8.936	e. Superávit o Déficit del ejercicio M\$		699	526
	Proyectos			f. Identificación de las tres principales fuentes de ingresos			
	Venta de bienes y servicios			g. N° total de usuarios (directos)			
	Otros (ej. Cuotas sociales)		4.046	h. Indicador principal de gestión y su resultado			
c. Públicos M\$	Subvenciones						
	Proyectos	14.940	22.344				
	Venta de bienes y servicios						

i. Persona de contacto Miriam Escobar E, miriame@escobaryescobar.cl 9-9403-0340

2. Información general y de contexto

2.1. Carta del máximo responsable de la organización

Humaniza es una organización sin fines de lucro que busca colaborar en el desarrollo integral de jóvenes vulnerables, entregando herramientas de gestión y apoyo a través de acompañamientos, talleres de manualidades y laborales para que puedan enfrentar con mayores oportunidades los déficit que poseen y vencer así el círculo de la pobreza.

El presupuesto educacional no siempre alcanza para cubrir todas las necesidades básicas de muchos jóvenes vulnerables, especialmente en aquellos municipios con mayor densidad poblacional y con menores ingresos promedio per cápita del país.

A través de la realización de talleres de manualidades y de formación laboral, panadería y pastelería, dirigidos a alumnos vulnerables de educación media Liceo La Puerta y Esmeralda ambos de la comuna de Colina, se trabajan temas como aumento de la autoestima, entrega de armas de gestión y oportunidades para que terminen la educación media capacitados en un oficio Panadero/Pastelero que les permita micro emprender y/o insertarse en el medio laboral.

Hemos construido dos panaderías con los más altos estándares de calidad, donde podemos asegurarnos que podemos lograr nuestro objetivo principal, que es permitir al egresado de cuarto medio, hacerlo con un oficio, este oficio certificado Panadero y/o Pastelero lo gestionamos a través de OTEC ya sea por la modalidad 1% SENCE de empresas o bien adquiriendo los cursos con donaciones de privados.

Humaniza no posee personal pagado todos son voluntarios que donan una mañana a la semana para su labor que principalmente es acompañamiento, taller de manualidades y apoyo al profesional de panadería y/o pastelería.

Los recursos obtenidos provienen de dos vertientes

1. Donaciones de privados que han permitido construir las dos panaderías y comprar cursos de OTEC para que impartan el curso de Panadería Pastelero.
2. Fondos concursables FNDR 2% del Gobierno Regional que han permitido la implementación de las panadería y el pago de Chefs y psicólogos.

Hoy, felizmente podemos decir que Humaniza esta muy identificada con su labor en las panaderías y tenemos grandes desafíos por delante como por ejemplo la ampliación de ellas de modo de permitir a más alumnos participar de este beneficio.

Hemos logrado exitosos resultados en términos de inserción laboral, reducción de calle, menor drogadicción y menor deserción escolar.

Con la municipalidad de las Condes trabajamos un proyecto Integración Jóvenes en Riesgo Social Decreto 1910 del 28/5/2012 cuyo foco principal era la inserción social de jóvenes infractores de ley de 13 a 17 años de la comuna sectores C21 Y C23. Siendo un proyecto tremendamente importante que logramos sortear con gran éxito, este 2014 decidimos poner fin a nuestra participación en el, dado básicamente a que en Humaniza solo trabajan mujeres voluntarias, El desgaste emocional es muy alto para personal voluntario sin más expertis que su buena voluntad.

Nuestro trabajo es ambicioso debemos ampliar nuestra cobertura pero nuestro compromiso es grande.

2.2. Estructura de Gobierno

CUADRO N° 1

DIRECTORIO	
Nombre y RUT	Cargo
Alejandro Parodi Tabak	Presidente
Jose Parodi Tabak	Vicepresidente
Alberto Morgan Bascuñan	Secretario
Matias Castro Rojas	Tesorero
Marcia Tabak Muñoz	Directora Ejecutivo

2.3. Estructura Operacional

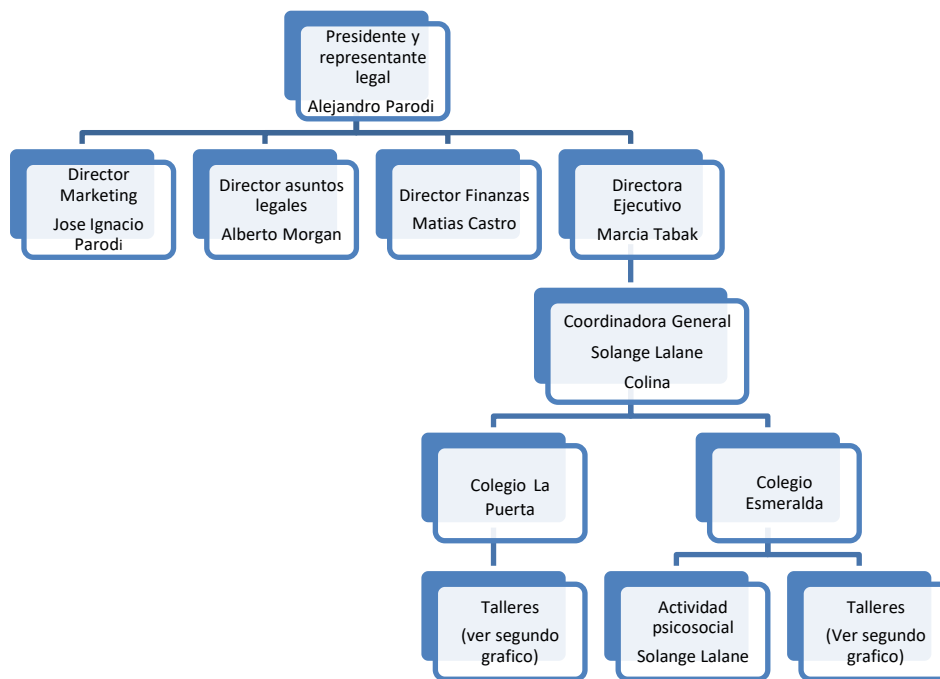

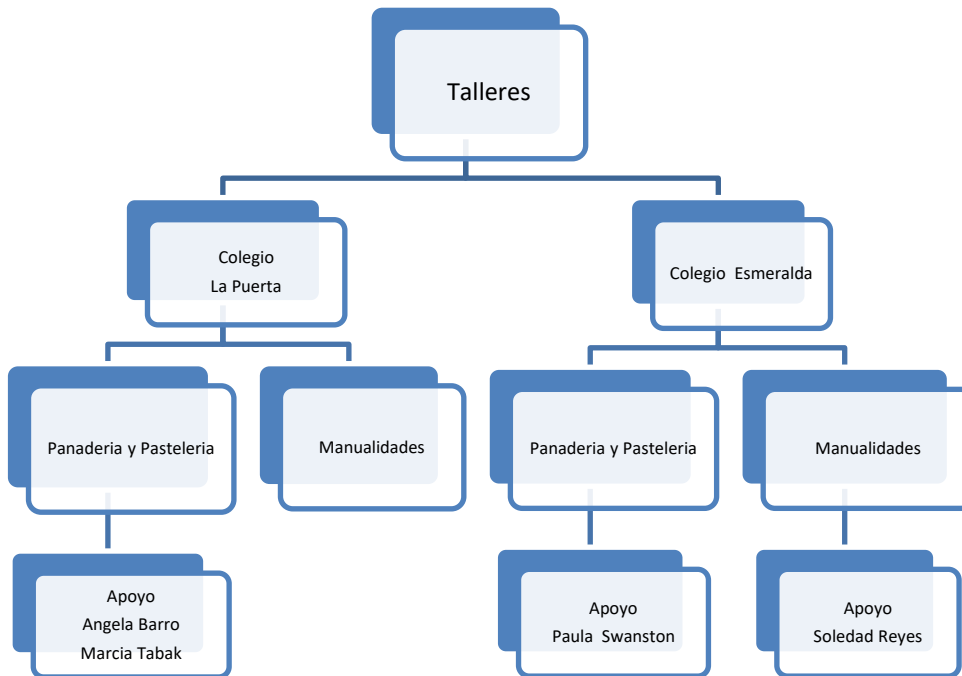

2.4. Valores y/o Principios

- ✓ Solidaridad
- ✓ Ética
- ✓ Respeto
- ✓ Integridad
- ✓ Responsabilidad

2.5. Principales Actividades y Proyectos

Busca Colaborar en el desarrollo integral de niños y jóvenes en riesgo social, sus principales actividades son talleres en los cuales se enseña un oficio a los jóvenes.

Ejemplos: Taller de panadería
Taller de manualidades

a. Proyectos

NOMBRE DEL PROYECTO	Panadería Terapéutica
Público Objetivo / Usuarios	Alumnos de enseñanza media, Liceo Esmeralda, Colina Alumnos de enseñanza media, Liceo La Puerta, Colina
Objetivos del proyecto	Disminuir la deserción escolar Inserción Laboral Disminuir la hora calle de los alumnos Sembrar un espíritu emprendedor Vencer la situación de pobreza
Número de usuarios directos alcanzados	
Resultados obtenidos	En el año 2015, se entregaron certificados de capacitación (SENCE), a los alumnos de 4° año medio de ambos liceos, Esto en beneficio de encontrar mejores empleos en el rubro de panadería y una inserción laboral exitosa
Actividades realizadas	El taller de panadería son clases prácticas y teóricas, en las que se enseñan a hacer diferentes tipos de pan y que apuntan a usar las horas libres de los alumnos.
Lugar geográfico de ejecución	Liceo Esmeralda, Colina Liceo La Puerta, Colina

NOMBRE DEL PROYECTO	Taller de Manualidades
Público Objetivo / Usuarios	Alumnos de enseñanza media, Liceo Esmeralda, Colina Alumnos de enseñanza media, Liceo La Puerta, Colina
Objetivos del proyecto	Disminuir la deserción escolar Inserción Laboral Disminuir la hora calle de los alumnos Sembrar un espíritu emprendedor Vencer la situación de pobreza
Número de usuarios directos alcanzados	
Resultados obtenidos	En el año 2015, se entregaron certificados de capacitación (SENCE), a los alumnos de 4° año medio de ambos liceos, Esto en beneficio de encontrar mejores empleos en el rubro de panadería y una inserción laboral exitosa
Actividades realizadas	El taller de Manualidades son clases prácticas y teóricas, en las que se enseñan a hacer diferentes artículos en crochet palillos y telares por ejemplo teñido en lanas

Lugar geográfico de ejecución	Liceo Esmeralda, Colina Liceo La Puerta, Colina

2.6. Identificación e Involucramiento con Grupos de Interés

CUADRO N° 2

Grupo de interés	Forma de relacionamiento
Estado	Financiamiento Público en proyectos
Empresas	Ingresos por donaciones
Municipalidades	Cooperación mutua

2.7. Prácticas relacionadas con la evaluación/medición de la satisfacción de los usuarios y resultados obtenidos

Objetivo	Indicador	Previsto	Realizado
Grado de satisfacción Usuario	Escala del 1 al 7, encuestas	6.0	6.5

2.8. Participación en redes y procesos de coordinación con otros actores

Comunidad organizaciones solidarias, Municipalidades, Gobierno regional

2.9. Reclamos o Incidentes

Número de quejas de los usuarios	Encuestas	Sin quejas	Con quejas
Certificación	Encuestas Diploma OTEC	10	05

2.10. Indicadores de gestión ambiental

Sin Incidencias

3. Información de desempeño

3.1. Objetivos e Indicadores de Gestión

CUADRO OBJETIVO GENERAL

Objetivo general	Indicador (principal de gestión)	Resultado
Deserción Escolar	$\frac{\text{Asistencia a clases}}{\text{Total alumnos}}$	90%

CUADRO OBJETIVOS ESPECÍFICOS

Objetivo específico	Indicador	Resultado
Asistencia	<u>Registro asistencia</u> Alumnos curso	90%
Deserción	<u>Registro retiro de curso</u> Alumnos curso	10%
Infracciones a la ley	<u>Entrevista psicólogo</u> Alumnos curso	4%
Intención de trabajo Full y Part Time	<u>Inscripción/postulación a trabajos</u> Alumnos curso	75%
Intención de Estudios superiores	<u>Entrevista psicólogo</u> Alumnos curso	50%
Intención de Micro emprendimiento	<u>Entrevista psicólogo</u> Alumnos curso	30%

3.2. Indicadores Financieros

CUADRO DE INDICADORES FINANCIEROS

a. Ingresos (en M\$)	2015	2014
Con restricciones	14.940	22.344
Sin restricciones	9.682	12.982
TOTAL DE INGRESOS (Debe ser consistente con el total de ingresos reportado en la carátula y en los Estados Financieros)	24.622	35.326
Ingresos provenientes del extranjero (en M\$)	0	0
Otros indicadores relevantes:		
<u>Donaciones acogidas a algún beneficio tributario</u>		
Total de ingresos	39%	25.24%
<u>Gastos administrativos</u>		
Gastos totales	52%	42.60%

Remuneración principales ejecutivos / Total remuneraciones	%	%
--	---	---

4. Estados Financieros

4.1. Balance General al 31 de Diciembre de 2015 (Estado de Posición Financiera)

ACTIVOS	Año 2015 M\$	Año 2014 M\$
Circulante		
Disponible: Caja y Bancos	2.893	1.595
Inversiones Temporales	0	
Cuentas por Cobrar		
Donaciones por Recibir	0	
Subvenciones por Recibir	0	
Cuotas Sociales por Cobrar (Neto)	0	
Otras cuentas. por cobrar	2.611	
Otros activos circulantes		
Existencias	0	
Impuestos por recuperar	0	
Gastos pagados por anticipado	0	
Otros	0	
Activos con Restricciones	0	
Total Activo Circulante	5.504	1.595

Fijo		
Terrenos	0	
Construcciones	0	
Muebles y útiles	0	
Vehículos	0	
(-) Depreciación Acumulada	0	
Activos de Uso Restringido para invertir en.....	0	
Total Activo Fijo Neto	0	0

Otros Activos		
Inversiones	0	
Activos con Restricciones	0	
Total Otros Activos	0	0

TOTAL ACTIVOS	5.504	1.595
----------------------	--------------	--------------

PASIVOS	Año 2015 M\$	Año 2014 M\$
Circulante		
Obligación con Bancos	0	
Cuentas por Pagar y Acreedores varios	1.944	69
Otros pasivos		
Impuesto a la Renta por Pagar	0	0
Retenciones	224	0
Provisiones	1.111	0
Ingresos percibidos por adelantado		
Total Pasivo Circulante	3.279	69

Largo Plazo		
Obligaciones con Bancos	0	
Fondos Recibidos en Administración	0	
Provisiones	0	
Total Pasivo a Largo Plazo	0	0

TOTAL PASIVO	0	0
---------------------	----------	----------

PATRIMONIO		
Sin Restricciones	2.225	1.526
Con Restricciones Temporales	0	0
Con Restricciones Permanentes	0	0
TOTAL PATRIMONIO	2.225	1.526

TOTAL PASIVO Y PATRIMONIO	5.504	1.595
----------------------------------	--------------	--------------

4.2. Estado de Actividades^{1°} de Enero al 31 de Diciembre de 2015

	Año 2015 M\$	Año 2014 M\$
Ingresos Operacionales		
Privados		
Donaciones	9.500	8.936
Proyectos		
Venta de bienes y servicios	0	
Otros	182	4.046
Estatales		
Subvenciones		
Proyectos	14.940	22.344
Venta de bienes y servicios		
Total Ingresos Operacionales	24.622	35.326
Gastos Operacionales		
Sueldos, Leyes Sociales y honorarios	9.944	13.995
Gastos Generales	2.776	7.061
Gastos Administrativos	3.200	6.686
Gastos Rendidos en Proyectos	7.990	8.865
Castigo de incobrables		
Total Gastos Operacionales	23.910	36.607
Resultado Operacional	712	-1.281
Ingresos No Operacionales		
Renta de inversiones		146
Ganancia venta de activos		
Indemnización seguros		
Total Ingresos No Operacionales	0	146
Egresos No Operacionales		
Gastos Financieros	13	88
Por venta de activos		
Por siniestro		
Total Egresos No Operacionales	13	88
Resultado No Operacional	699	-1.223
Resultado antes de impuestos	0	0
Impuesto Renta		
Déficit / Superávit del Ejercicio (Debe ir en la carátula)	699	-1.223

4.3. Estado de Flujo de Efectivo 1° de Enero al 31 de Diciembre de 2015

	Año 2015 M\$	Año 2014 M\$
Flujo de efectivo proveniente de actividades operacionales		
Donaciones recibidas	9.500	8.936
Proyectos recibidas	14.940	22.345
Cuotas sociales cobradas	0	4.046
Otros ingresos recibidos	182	0
Sueldos y honorarios pagados (menos)	-9.060	-12.596
Pago a proveedores (menos)	-11.791	-21.009
Impuestos pagados (menos)	-660	-1368
Total Flujo Neto Operacional	3.111	354
Flujo de efectivo proveniente de actividades de inversión		
Venta de activos fijos		
Compra de activos fijos (menos)		
Inversiones de largo plazo (menos)		
Compra / venta de valores negociables (neto)		
Total Flujo Neto de Inversión	0	0
Flujo de efectivo proveniente de actividades de financiamiento		
Préstamos recibidos		
Intereses recibidos		
Pago de préstamos (menos)	-300	0
Gastos financieros (menos)	-13	-115
Fondos recibidos en administración		
Préstamo a terceros (menos)	-1.500	0
Total Flujo de financiamiento	-1.813	-115
Flujo Neto Total	1.298	239
Variación neta del efectivo	1.298	239
Saldo inicial de efectivo (Saldo de Disponible: Caja y Bancos 2013 de la hoja Balance)	1.595	1.356
Saldo final de efectivo (Saldo de Disponible: Caja y Bancos 2014 de la hoja Balance)	2.893	1.595

4.4 Tabla IFAF 1° de Enero al 31 de Diciembre de 2015

Objeto ONG:			
Año o período de la Tabla IFAF: 2014			
	Código del proyecto	Año 2015 M\$	Total M\$
1.- Saldo inicial para el período			
1.1.- En efectivo			
1.2.- En especies			
TOTAL SALDO INICIAL			
2.- ENTRADAS (DONACIONES - TRANSFERENCIAS) DEL PERÍODO			
2.1.- Donaciones o transferencias superiores a US\$ 20.000			
2.2.- Donaciones o transferencias con objetivos específicos			
2.3.- Donaciones o transferencias inferiores a US\$ 20.000			
2.4.- Ingresos propios			
3.- TOTAL PAGOS DEL PERÍODO			
3.1.- Pagos realizados a proyectos con objetivos específicos			
3.2.- Transferencias a otras OSFL			
3.3.- Pagos realizados a proyectos en general			
3.4.- Pagos por gastos de administración y generales			
4.- SALDO FINAL			

4.5 Notas Explicativas los Estados Financieros (Información de contexto analítica)

1. Información General

Fundación Humaniza fue creada el 14 de mayo del 2012, el domicilio social de la fundación es la ciudad de Santiago, Región Metropolitana, sin perjuicio que pueda desarrollar diversas actividades en distintos puntos del país y en el extranjero.

Los fines de la fundación, según se establece en sus estatutos, es una organización sin fines de lucro que busca colaborar en el desarrollo integral de niños y jóvenes vulnerables, entregando herramientas de gestión y apoyo a través de acompañamiento y actividades de micro emprendimiento y laborales para que puedan enfrentar con mayores oportunidades el déficit que poseen.

Sus objetivos específicos son evitar la deserción escolar y entregar herramientas para lograr una buena inserción laboral y/o micro emprendimiento en alumnos de 3° y 4° medio de los Liceos: Polivalente Esmeralda, carrera de Cuidado Adulto Mayor y Liceo La Puerta enseñanza media malla curricular tradicional.

Las actividades realizadas en el ejercicio han sido:

- Panadería Terapéutica
- Apoyo psicológico laboral
- Talleres de artesanía en lanas
- Inserción laboral part time fines de semana (Apoyo en eventos)
- Inserción Laboral egresados de capacitación SENCE en oficio panadería /pastelería.

2. Criterios Contables Aplicados

a. Período Contable

Los presentes estados financieros se encuentran referidos al período de doce meses comprendido entre el 1 de enero y el 31 de diciembre de 2015. Y 1 de enero y el 31 de diciembre de 2014

b. Bases de preparación

Los estados financieros han sido preparados de acuerdo a principios de IFRS PYME

c. Criterio de reconocimiento de ingresos

Los ingresos se reconocen sobre la base de lo devengado, al momento de establecerse compromisos contractuales o formales por donaciones o subvenciones, y por el perfeccionamiento de las ventas de bienes o servicios.

3. Cambios Contables

Los estados financieros al 31 de diciembre de 2015 no presentan cambios en las políticas contables respecto a igual período del año anterior.

4. Caja y Bancos

	AÑO 2015	AÑO 2014
Caja	12	0
Banco	1.481	1.595
Fondos a rendir	1.400	0
	2.893	1.595

Cuentas por cobrar

	AÑO 2015	AÑO 2014
Prestamos	1.500	0
Anticipo de honorarios	1.111	0
	2.611	0

5. Contingencias y Compromisos

Al 31 de diciembre del 2015, no existen contingencias

6. Hechos Posteriores

A la fecha de emisión de los estados financieros ,no existen hechos posteriores

7. Remuneraciones de los Directores, Consejeros (de haberlos), y equipo Directivo

En la fundación no existe el ítem de gasto Remuneraciones a los directores, estos actúan en forma de voluntario.

8. Cambios Patrimoniales (en caso de que sea aplicable)

a. Variaciones Patrimoniales

	Sin Restricciones	Restricciones Temporales	Restricciones Permanentes	Total
Patrimonio Inicial	1.526	0	0	1.526
Trasposos por término de restricciones	0	0	0	0
Variaciones según Estado de Actividades	699	0	0	699
Patrimonio Final	2.225	0	0	2.225

b. Término de Restricciones

	Sin Restricciones	Con Restricciones Temporales	Con Restricciones Permanentes
Expiración plazo de restricciones			
Cumplimiento de las condiciones impuestas por el donante			
Cumplimiento de las restricciones por la adquisición de los bienes indicados			

c. Descripción de las restricciones que pesan sobre el patrimonio

- Restricciones temporales que afectan al patrimonio, él que debe ser destinado a propósitos especiales (detallar) **NO APLICA**

- Restricciones permanentes que afectan a ciertos bienes del patrimonio que no pueden ser vendidos; pero se puede disponer de las rentas que generen (detallar) **NO APLICA**

Restricciones que pesan sobre determinados ingresos o rentas, los que sólo pueden destinarse a usos especificados por el donante (detallar).

Los fondos entregados por el Gobierno Regional por proyectos tienen la restricción de ser usados solamente en lo especificado a cada taller en compras de insumos

9. Apertura de gastos por proyectos y clasificación según Estado de Actividades

Apertura de resultados operacionales según restricciones

	Sin Restricciones	Restricciones Temporales	Restricciones Permanentes	Total
Ingresos y Ganancias				
Aportes estatales	0	0	14.940	14.940
Aportes privados	9.682	0	0	9.682
Gastos y Pérdidas				
Sueldos, Leyes Sociales y honorarios	9.944	0	0	9.944
Gastos Generales	2.776	0	0	2.776
Gastos Administrativos	3.200	0	0	3.200
Gastos Rendidos en proyectos	7.990	0	0	7.990
Castigo Cuotas Incobrables		0	0	0
TOTAL	712	0	0	712

*El total cuadra con el Resultado Operacional del Estado de Actividades

10. **Apertura por proyecto** (Ingresos, egresos y total cuadra con el Resultado Operacional del Estado de Actividades)

	Proyecto 1	Proyecto 2	Proyecto 3	Uso general	Total
Ingresos					
Privados					0
Estatales					0
Otros					0
Ingresos totales	0	0	0	0	0

Gastos y Pérdidas					0
Directos:					0
Sueldos, leyes sociales y honorarios					0
Gastos generales					0
Gastos de administración					0
Otros					0

Indirectos					0
Sueldos, leyes sociales y honorarios					0
Gastos generales					0
Gastos administración					0
Otros					0
Egresos Totales	0	0	0	0	0
RESULTADO OPERACIONAL					

5. Manifestación de responsabilidad de la dirección e Informe de terceros

En este apartado debe incluirse tanto la manifestación de responsabilidad de la dirección, como el informe del auditor independiente, de haberlo.

“Los abajo firmantes se declaran responsables respecto de la veracidad de la información incorporada en el presente informe anual, referido al 31 de Diciembre de 2015, de acuerdo al siguiente detalle:

Nombre	Cargo	RUT	Firma
Alejandro Parodi Tabak	Presidente	13.832.763-9	
Jose I. Parodi Tabak	Vicepresidente	15.382.903-9	
Alberto Morgan B	Secretario	13.923.634-3	
Matías Castro R	Tesorero	16.016.783-1	
Marcia Tabak Muñoz	Director ejecutivo	06.858.708-5	

En caso de no constar firmas en documento web por favor marque la siguiente casilla

Las firmas constan en documento original entregado al Ministerio de Justicia

Fecha: 26 de Julio de 2016